Gobierno de México | Gobernación Secretaría de Gobernación | CNB COMISIÓN NACIONAL DE BÚSQUEDA

ALERTA NACIONAL

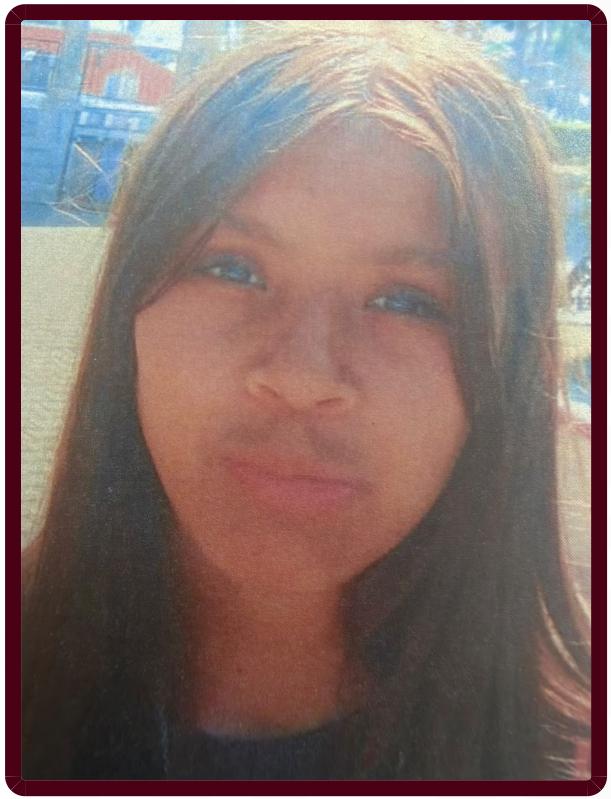

ALERTA NACIONAL

La información que se visualiza de la persona desaparecida o no localizada, es recibida e integrada por las autoridades de la Federación y de las Entidades Federativas competentes, por lo que cualquier información que se visualice, puede ser con la autoridad de origen.

FICHA DE BÚSQUEDA DE PERSONA DESAPARECIDA

SAMANTHA SAYURI HERNANDEZ MARTINEZ
Folio Único de Identificación
FI26-14A9EBA87-FFF2-43F6-9BD1-C1E18510867D

Edad al momento de la desaparición: 15 **Edad Actual:** 15
Lugar de nacimiento: CIUDAD DE MEXICO
Sexo: MUJER **Genero:** FEMENINO
Nacionalidad: MEXICANA **¿Habla español?:** SI
Idioma o lengua indígena: SIN DATO **Discapacidad:** NO
Fecha de hechos: 23/11/2026 **Hora de hechos:** 17:00 **Fecha de percato:** 23/11/2026 **Hora de percato:** 20:00
Lugar de los hechos: ESTADO: CIUDAD DE MEXICO , MUNICIPIO: GUSTAVO A. MADERO
Carpeta de investigación CI-E-FDMDFDBP/C/UI-3 C/D/02990/11-2026

DATOS

Características físicas:	complexion: delgada, cara: ovalado, color de la piel: moreno, cabello: castaño claro largo liso, ojos: cafés medianos, nariz: achatada, boca: grande, estatura: 160 cm, peso: 53kg
Señas particulares:	cicatriz en dorso de mano derecha
Prendas de vestir:	SIN DATO
Autoridades Competentes:	FISCALÍA GENERAL DE JUSTICIA DE LA CIUDAD DE MÉXICO.

Si tienes información que ayude a la localización de alguna Persona Desaparecida o No Localizada, comunicate desde México al número telefónico 800 028 7783 o WhatsApp 55 1309 9024 y proporciona toda la información que tengas.