Gobierno de México | Gobernación Secretaría de Gobernación | CNB Comisión Nacional de Búsqueda

ALERTA NACIONAL

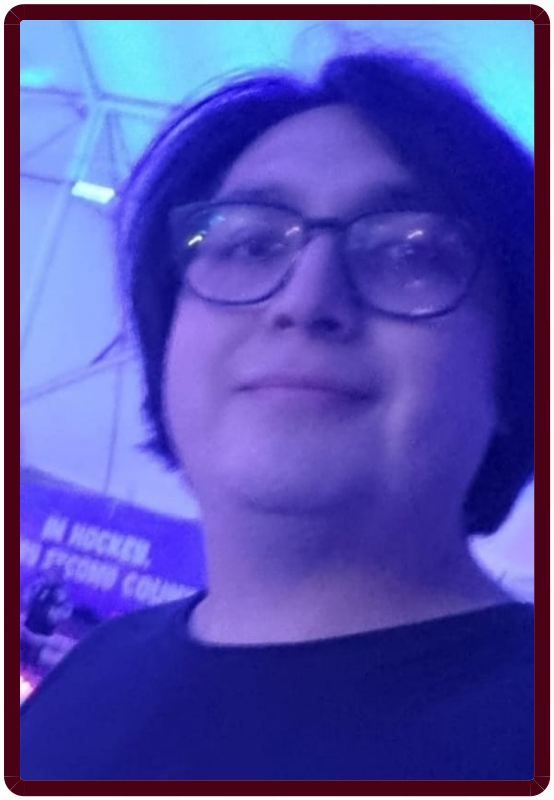

ALERTA NACIONAL

La información que se visualiza de la persona desaparecida o no localizada, es recibida e integrada por las autoridades de la Federación y de las Entidades Federativas competentes, por lo que cualquier información que se visualice, puede ser con la autoridad de origen.

FICHA DE BÚSQUEDA DE PERSONA DESAPARECIDA

ARIEL SEBASTIAN LOPEZ SANCHEZ
Folio Único de Identificación
FI26-154B39476-674F-447C-949F-0046404F4030

Edad al momento de la desaparición: 26 **Edad Actual:** 26
Lugar de nacimiento: CIUDAD DE MEXICO
Sexo: HOMBRE **Genero:** MASCULINO
Nacionalidad: MEXICANA **¿Habla español?:** SI
Idioma o lengua indígena: SIN DATO **Discapacidad:** NO
Fecha de hechos: 26/11/2026 **Hora de hechos:** 13:00 **Fecha de percato:** 26/11/2026 **Hora de percato:** 13:00
Lugar de los hechos: ESTADO: CIUDAD DE MEXICO , MUNICIPIO: COYOACÁN
Carpeta de investigación CI-E-FDMDFDBP/C/UI-1 C/D/02997/11-2026

DATOS

Características físicas:	complexion: mediana, cara: ovalado, color de la piel: blanco, cabello: negro mediano lanoso, ojos: cafés grandes, nariz: recta, boca: mediana, labios: delgados, estatura: 175 cm, peso: 90kg
Señas particulares:	cicatriz de varicela en el ojo derecho
Prendas de vestir:	pants color: negro, playera color: gris
Autoridades Competentes:	FISCALÍA GENERAL DE JUSTICIA DE LA CIUDAD DE MÉXICO.

Si tienes información que ayude a la localización de alguna Persona Desaparecida o No Localizada, comunicate desde México al número telefónico 800 028 7783 o WhatsApp 55 1309 9024 y proporciona toda la información que tengas.