Gobierno de México | Gobernación Secretaría de Gobernación | CNB COMISIÓN NACIONAL DE BÚSQUEDA

ALERTA NACIONAL

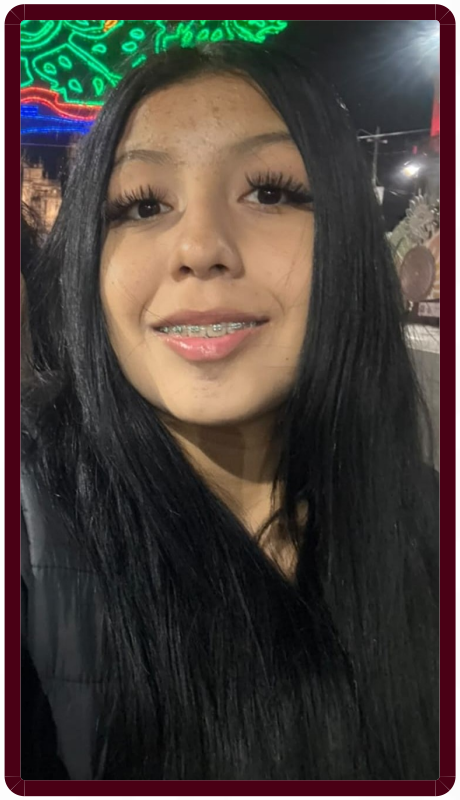

ALERTA NACIONAL

La información que se visualiza de la persona desaparecida o no localizada, es recibida e integrada por las autoridades de la Federación y de las Entidades Federativas competentes, por lo que cualquier información que se visualice, puede ser con la autoridad de origen.

FICHA DE BÚSQUEDA DE PERSONA DESAPARECIDA

ALISSON DESIRE GONZALEZ CAPETILLO
Folio Único de Identificación
FI26-1CA320A52-4BBE-45AC-A310-FBA6D53022F2

Edad al momento de la desaparición: 15 **Edad Actual:** 15
Lugar de nacimiento: CIUDAD DE MEXICO
Sexo: MUJER **Genero:** FEMENINO
Nacionalidad: MEXICANA **¿Habla español?:** SIN DATO
Idioma o lengua indígena: SIN DATO **Discapacidad:** NO
Fecha de hechos: 13/10/2026 **Hora de hechos:** 07:30 **Fecha de percato:** 13/10/2026 **Hora de percato:** 07:30
Lugar de los hechos: ESTADO: CIUDAD DE MEXICO , MUNICIPIO: GUSTAVO A. MADERO
Carpeta de investigación CI-E-FDMDFDBP/C/UI-1 C/D/02935/11-2026

DATOS

Características físicas:	complexion: delgada, cara: ovalado, color de la piel: moreno, cabello: negro largo liso, ojos: cafés grandes, nariz: achatada, boca: mediana, labios: gruesos, estatura: 159 cm, peso: 55kg
Señas particulares:	lunar en el menton del lado izquierdo
Prendas de vestir:	SIN DATO
Autoridades Competentes:	FISCALÍA GENERAL DE JUSTICIA DE LA CIUDAD DE MÉXICO.

Si tienes información que ayude a la localización de alguna Persona Desaparecida o No Localizada, comunicate desde México al número telefónico 800 028 7783 o WhatsApp 55 1309 9024 y proporciona toda la información que tengas.