



Gobierno de
México

Gobernación
Secretaría de Gobernación



CNB
COMISIÓN NACIONAL
DE BÚSQUEDA

ALERTA NACIONAL

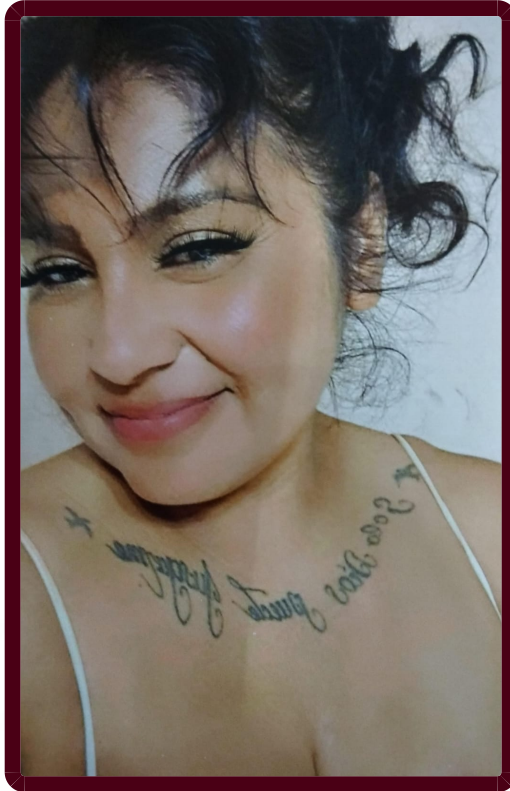

FICHA DE BÚSQUEDA DE PERSONA DESAPARECIDA

LAURA EDITH ESPINO CAMARILLO

Folio Único de Identificación

FI26-1B2168FB5-EB91-465E-918D-1862BED452E0

Edad al momento de la desaparición: 40 **Edad Actual:** 40
Lugar de nacimiento: TAMAULIPAS
Sexo: MUJER **Genero:** FEMENINO
Nacionalidad: MEXICANA **¿Habla español?:** SI
Idioma o lengua indígena: SIN DATO **Discapacidad:** NO
Fecha de hechos: 09/05/2026 **Fecha de percato:** 09/05/2026
Lugar de los hechos: TAMAULIPAS RÍO BRAVO

DATOS

Características físicas:	complexion: delgada, cara: ovalado, color de la piel: moreno, ojos: miel pequeños, nariz: recta, boca: grande, labios: medianos, estatura: 145cm, peso: 45kg
Señas particulares:	en el pecho la frase solo dios puede juzgarme , en el brazo izquierdo el nombre de ramiro y un corazon , en la pierna derecha una imagen de una mama con dos hijos, en uno de sus brazos un corazon con llamas
Prendas de vestir:	blusa, pantiblusa, bluson color: rojo, falda color: negro
Autoridades Competentes:	Autoridad que ingresó el reporte: FISCALÍA GENERAL DE JUSTICIA DEL ESTADO DE TAMAULIPAS.
Carpeta de investigación:	FGJT/FEIDDFP/REY/UE1/00161/2026

La información que se visualiza de la persona desaparecida o no localizada, es recibida e integrada por las autoridades de la Federación y de las Entidades Federativas competentes, por lo que cualquier información que se visualice, puede ser con la autoridad de origen.



Si tienes información que ayude a la localización de alguna Persona Desaparecida o No Localizada, comunícate desde México al número telefónico 800 028 7783 o WhatsApp 55 1309 9024 y proporciona toda la información que tengas.



ALERTA NACIONAL